

Aristopulci al Castello di Pralormo



Domenica 29 settembre 2019 dalle 10 alle 18 nella cornice storica del Castello di Pralormo si svolge, ad ingresso gratuito, la prima edizione di un **mercato tematico** dedicato alla vendita di oggetti provenienti da antiche dimore per dare nuova vita, attraverso il concetto di recupero e riutilizzo, ad **oggetti dimenticati in soffitte, solai e cantine**.

Cosa c'è infatti di più intrigante del poter curiosare nelle case e negli armadi degli altri per scoprire **dipinti, giocattoli, fotografie, giornali, marchingegni, porcellane, abiti e piccoli mobili**?

Oggetti tramandati di generazione in generazione, ma oggi non più utilizzati, sono così rispolverati ed esposti per suscitare l'interesse dei più curiosi e, magari, trovare una nuova casa.



Oggetti provenienti da soffitte, solai e cantine di antiche dimore

Un'occasione imperdibile e unica per appassionati collezionisti, e non, di trovare **pezzi originali e interessanti**, ma anche per chi desidera proporre in vendita oggetti legati a ricordi delle proprie famiglie e custoditi da secoli nelle proprie dimore.

Tra le **curiosità** esposte e in vendita anche antichi abiti del Settecento dai meravigliosi e raffinati ricami che fuoriescono da grandi bauli, bellissime scarpette da tango, stampe e manifesti pubblicitari, battipanni in giunco curvato, antichi ferri da stiro che si scaldavano con la carbonella, stampi per tessuti e molto altro...



Tra gli oggetti in vendita abiti settecenteschi, scarpette da tango, manifesti pubblicitari, vecchi esemplari di telefoni...

CASTELLO DI PRALORMO

Via Umberto I 26 10040 Pralormo TO www.castellodipralormo.com - info@castellodipralormo.com
Segreteria: CONSOLATA PRALORMO DESIGN via Bicocca 9 10133 Torino 011.884870-8140981 pralormo.design@libero.it

Passeggiando tra i banchi vendita si possono ammirare anche alcune scenografie molto speciali dedicate ai servizi da tavola e a tutto l'occorrente per l'**allestimento di momenti conviviali** di famiglia o per le occasioni formali.

Tavole con ceramiche di Mondovì, di Gien, di Bassano, cristalli e argenterie rievocano l'atmosfera familiare delle antiche case aristocratiche, dove *“la convivialità è il fascino senza tempo di oggetti creati per il piacere di stare insieme...”*



Importanti servizi da tavola, cristalli, argenterie e porcellane

“Chi sa cos'è?”: nella zona del mercatino è ambientata una curiosa iniziativa in cui saranno esposte **curiosità ed oggetti misteriosi**, non in vendita, provenienti dai cassetti e dagli armadi del Castello di Pralormo.

Consolata Pralormo a questo proposito racconta: *“...una volta un ospite francese in visita al Castello vedendo una caraffa di porcellana bianca con due beccucci che era stata tramandata nella nostra famiglia per tre generazioni e di cui non riuscivamo a capirne l'utilizzo, ci ha svelato che serviva per fare l'acqua frizzante!”*

Un'altra curiosità è legata ad una scatola di latta verniciata di nero, di produzione inglese degli anni '40. Non tutti sanno che in passato i diplomatici, per non rovinare i sandwich nei loro lunghi viaggi, utilizzavano questi particolari contenitori “su misura” che, una volta consumati i tramezzini, si potevano richiudere per occupare pochissimo spazio!

Questa volta toccherà al visitatore **indovinare il nome e l'utilizzo di alcuni misteriosi oggetti esposti**, diventando così protagonista del **gioco**: un semplice modulo da compilare permette a chi indovina di vincere un **premio** speciale!



Alcuni oggetti misteriosi provenienti dai cassetti e dagli armadi del Castello di Pralormo

Anche in questa occasione il Castello ospita, tra i partecipanti, due associazioni benefiche torinesi.

Inoltre in alcuni spazi a loro dedicati **i bambini** possono **scambiare** (non vendere) **giocattoli e libri**, ed essere così anche loro coinvolti nello spirito di condivisione e riutilizzo che anima l'iniziativa.

CASTELLO DI PRALORMO

Via Umberto I 26 10040 Pralormo TO www.castellodipralormo.com - info@castellodipralormo.com
Segreteria: CONSOLATA PRALORMO DESIGN via Bicocca 9 10133 Torino 011.884870-8140981 pralormo.design@libero.it

Un tuffo nel passato tra giochi e giocattoli antichi

In occasione di Aristopulci all'interno del padiglione Orangerie si ammirano **giochi e giocattoli antichi** non in vendita immergendosi nell'atmosfera dell'infanzia **dall'Ottocento fino alla metà del Novecento**.

I visitatori scoprono giocattoli come trottole, case e mobili in miniatura, teatrini delle marionette, fotografie di bimbi reali e bimbi di casa, passatempi, pallottolieri e abbecedari, case di bambole e uno chalet di Biancaneve già siglato Disney, giochi da fare all'aria aperta, giochi di abilità, giochi che invitavano i piccoli a imitare i grandi, i loro mestieri, ruoli e professioni.

Si possono infatti ammirare le **miniature** di una locanda, una drogheria, un negozio di fiori, un'aula scolastica ma anche alcuni trenini, giochi dell'oca, il primo "Monopoli", il domino e tanti altri giochi da tavolo e il kit del piccolo prestigiatore.

Il percorso continua con incredibili e dettagliatissime **costruzioni**, il mitico "Meccano" che forgiò centinaia di futuri ingegneri, ma anche un'interessante selezione di **libri** per l'infanzia, anche in francese, tedesco e inglese, perché molte volte a scegliere i libri per i piccoli erano le bambinaie, francesi, austriache e inglesi. Più recente perché risalente al secondo Dopoguerra ma immancabile, un **calcio balilla** fa nascere in ognuno ricordi di scatenate partite nelle sere d'estate.

Fra i giocattoli esposti anche **bambole**: la bambola "Elena", così chiamata in onore di colei che la donò alla madre dell'attuale proprietario: la Regina Elena infatti regalò nel 1911 questa bambola di porcellana, con un corredo degno di una principessa. Accanto alla culla di Elena, ecco apparire altre bambole, sicuramente altrettanto amate dalle loro proprietarie, e una casa di bambole.



Tra i giocattoli esposti: il Meccano, lo chalet di Biancaneve, la miniatura di un negozio di fiori e la bambola "Elena"

Inoltre un cavallino di legno, una macchinina a pedali e un'esposizione di **giochi** basati sulla destrezza, sull'agilità, sulla velocità e sulla coordinazione, che **contribuivano a sviluppare abilità** che si sarebbero rivelate utili quando il bambino fosse diventato grande: cerchi, trampoli e tricicli, bocce e croquet, racchette da volano, trottole e l'ingegnoso "perfect tennis trainer" di manifattura inglese con la scatola che riporta la frase "utilizzato dal Principe di Galles".



Altri giocattoli: un antico cavallino di legno, un cerchio, giochi di società e una scuola in miniatura

A conclusione del percorso **oggetti straordinari e curiosi**, come alcuni esemplari delle prime Lanterne Magiche, antenate del cinema, un piccolo proiettore "Pathè" con le bobine che contenevano i filmati delle avventure del Gatto Felix, uno dei primissimi cartoni animati, e molto altro...

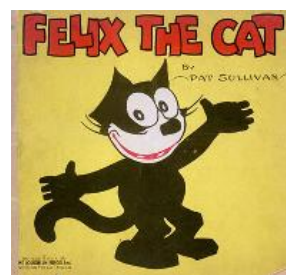

Uno dei primi esemplari di Lanterna Magica, un piccolo proiettore "Pathè" e un'immagine tratta dal cartone animato Gatto Felix

CASTELLO DI PRALORMO

Via Umberto I 26 10040 Pralormo TO www.castellodipralormo.com - info@castellodipralormo.com
Segreteria: CONSOLATA PRALORMO DESIGN via Bicocca 9 10133 Torino 011.884870-8140981 pralormo.design@libero.it

Domenica 29 settembre 2019

Aristopulci

Dove: Castello di Pralormo

Orario: dalle 10.00 alle 18.00

Ingresso: GRATUITO

SONO ACCESSIBILI GRATUITAMENTE LE ZONE DEL PARCO, IL PADIGLIONE ORANGERIE CON L'ESPOSIZIONE DI GIOCHI ANTICHI E LA CASCINA CASTELLANA CON IL MERCATINO TEMATICO "ARISTOPULCI".

Nell'arco della giornata è possibile prenotare sul posto ed effettuare **la visita guidata, a pagamento, all'interno del Castello di Pralormo** che propone due itinerari di visita: **gli ambienti più suggestivi del CASTELLO e/o il TRENINO DEL CONTE**

Per informazioni: Tel. 011 884870 - 8140981 - pralormo.design@libero.it - www.castellodipralormo.com

OSPITALITA': possibilità di pernottamento nelle **RURAL SUITES "LE CASE DELLA GIARDINIERA"**, in alcuni appartamenti adiacenti al muro di cinta del Castello arredati con attrezzi di un tempo e arredi semplici ma evocativi della vita quotidiana delle persone che in passato lavoravano per il Castello.

Per informazioni e prenotazioni: info@lecase Dellagiardiniera.it - www.lecase Dellagiardiniera.it - Tel. 011 884870 - 8140981