



MESSER TULIPANO

al Castello di Pralormo

XXI EDIZIONE DAL 28 MARZO AL 1° MAGGIO 2020

La grande manifestazione nel parco del castello di **Pralormo**, annuncia da 20 anni la primavera con la straordinaria fioritura di **oltre 100.000 tulipani** e narcisi. Il piantamento è sempre rinnovato nelle varietà e nel progetto-colore, ed ospita tra le tante varietà curiose, una collezione di tulipani botanici e un percorso nel sottobosco dedicato ai tulipani pappagallo, ai viridiflora, ai tulipani fior di giglio ed ai frills dalle punte sfrangiate.

La manifestazione coinvolge tutto il parco, progettato nel XIX secolo dall'architetto di corte Xavier Kurten, artefice dei più importanti parchi all'inglese delle residenze sabaude. Nei grandi prati sono state create aiuole dalle forme morbide e sinuose, progettate ponendo particolare attenzione a non alterare l'impianto storico e prospettico. Le aiuole dunque "serpeggiano" tra gli alberi secolari, mentre nel sottobosco occhieggiano ciuffi di muscari, di narcisi e di giacinti.

LE FIORITURE DELLA XXI EDIZIONE DI MESSER TULIPANO

Fra le varietà più particolari selezionate e introdotte quest'anno: il tulipano *Sun Lover*, caratterizzato da una forma somigliante ad una peonia, con una fioritura iniziale di colore giallo per poi diventare arancione, quasi rosso; il tulipano *Pink Lady* dal delicato colore rosa a fiore aperto; i *Lily Flower*, un mix di tulipani caratterizzati da steli alti e petali a punta di colore rosso, viola, bianco e arancione; il gruppo dei *Viridiflora*, caratterizzati da petali a tinta unita di vari colori con una fiammatura di colore verde, come se le foglie proseguissero sui petali; il tulipano nero *Queen of night*, protagonista di racconti incredibili, che evoca sempre fascino e mistero; il tulipano *Mata Hari*, bianco screziato di rosa alto quasi 70 centimetri; il gruppo dei tulipani *Famiglietta* la cui particolarità è la fioritura a mazzetti; il tulipano *Pappagallo* dai petali movimentati; il tulipano *Shirley*, che sboccia color avorio poi si tinge di color violetto sul bordo dei petali e infine diventa completamente viola.



Tulipano Sun Lover

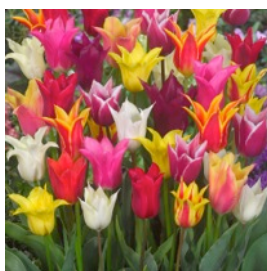

Tulipani Lily Flower

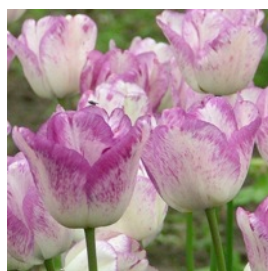

Tulipano Shirley



Tulipano Pink Lady



Tulipano Mata Hari

"LE FARFALLE"

Ogni anno accanto al nuovo piantamento e al parco fiorito viene affiancato un **argomento collaterale** che si sviluppa e si presenta all'interno del padiglione denominato "Orangerie".

Per la XXI edizione è stato scelto come tema collaterale quello delle "FARFALLE".

Infatti, all'ingresso del parco una **grande aiuola a forma di farfalla**, realizzata con **più di 300 violette**, accoglie i visitatori.

A sviluppare questo argomento sono coinvolti studiosi, esperti, musei, ma anche creativi fra cui stilisti ed artisti.

MESSER TULIPANO AL CASTELLO DI PRALORMO

Via Umberto I 26 10040 Pralormo TO www.castellodipralormo.com - info@castellodipralormo.com

Segreteria: CONSOLATA PRALORMO DESIGN via Bicocca 9 10133 Torino 011.884870-8140981 messertulipano@gmail.com

Un'attenzione particolare viene dedicata alle piante solitamente frequentate dalle farfalle, ai cibi di cui queste ultime si nutrono e al significato dei magnifici colori di cui si vestono.

L'argomento sarà sviluppato in diverse sezioni:

“FARFALLE DAL MONDO”

Una sezione all'interno del padiglione Orangerie è dedicata alle farfalle e alla loro provenienza.

Viene esposta la parte più rappresentativa delle collezioni di farfalle del **Museo di Storia Naturale di Carmagnola**, seguendo precise tematiche suggerite dal curatore Gianfranco Curletti. A fianco delle specie italiane suddivise per ambienti, sono esposte alcune delle specie tropicali più identificative, affiancate da curiosità e notizie che le riguardano.

Si ammira la specie più grande del pianeta, la farfalla cobra, la farfalla cometa, la farfalla ricordata da Kipling nel “Libro della giungla”, quella del bagno penale della Cayenna di Papillon, quella dedicata alla regina Elena di Spagna e altre legate a miti e leggende. Viene affrontato il tema dell'importanza delle collezioni museali come ricerca e come documentazione, esponendo alcune teche, con spiegazioni inerenti la differenziazione delle specie dovuta all'isolamento geografico dei continenti.



Farfalla Cobra - Asia



Farfalla Ornithoptera priamus – Asia e Australia

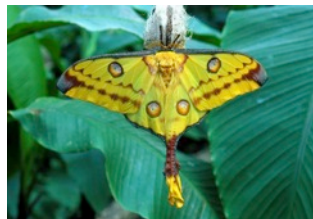

Farfalla cometa - Africa



Farfalla Papilio-machaon- Italia

I RICERCATORI DI FARFALLE

Uno dei salotti all'interno del padiglione Orangerie è dedicato ai ricercatori, del passato ma anche del presente, appassionati di questo meraviglioso lepidottero.

Una delle curiosità presentate è che uno dei più importanti studiosi di farfalle della storia fu una donna: **Maria Sibylla Merian**. Entomologa ed artista tedesca che nel XVII secolo si interessò con grande passione allo studio degli insetti, alla metamorfosi del bruco e della farfalla, illustrando i suoi testi con meravigliosi dipinti. Fu la prima donna nella storia della scienza a viaggiare fino in Sud America (in particolare nel Suriname) per poter osservare da vicino le farfalle e portare in Olanda un'incredibile collezione di fiori, insetti e altri reperti naturali mai visti prima.

Si può considerare erede di Sibylla Merian **Giada Gaiotto**, una giovane ragazza appassionata di farfalle e insetti, che non solo cerca e studia la loro natura, ma le immortala in bellissime fotografie che si possono ammirare all'interno dell'Orangerie, corredate dal **vero esemplare esposto in teche di vetro**. In particolare sono presenti le **farfalle mimetiche**, che straordinariamente assumono il colore della foglia o del tronco su cui si posano per difendersi dai predatori.

Una sezione dell'esposizione inoltre viene dedicata alla ricerca sul campo nelle zone tropicali cui l'entomologo del Museo di Storia Naturale di Carmagnola ha preso parte, raccogliendo esemplari nelle foreste di Africa, Australia e Sudamerica, con esposizione di materiali e attrezzature utilizzati in queste spedizioni, con anche immagini riguardanti altre spedizioni in cui i ricercatori hanno vissuto sul tetto della foresta in cima agli alberi, in Camerun, Gabon, Madagascar e Panama.



Maria Sibylla Merian



Esposizione di farfalle



*Foto Giada Gaiotto
Inachis io*

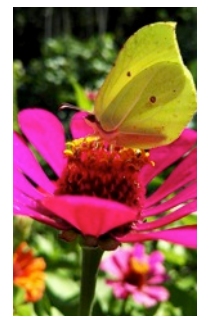

*Foto Giada Gaiotto
Gonepteryx rhamni*

MESSER TULIPANO AL CASTELLO DI PRALORMO

Via Umberto I 26 10040 Pralormo TO www.castellodipralormo.com - info@castellodipralormo.com

Segreteria: CONSOLATA PRALORMO DESIGN via Bicocca 9 10133 Torino 011.884870-8140981 messertulipano@gmail.com

LA FARFALLA NELLA MODA E NELL'ARTE

Simbolo di libertà e rinascita, la farfalla è uno dei soggetti più amati da artisti e stilisti.

In una sezione del padiglione Orangerie infatti, si ammirano riproduzioni di **alcuni dei dipinti più famosi** in cui questo lepidottero viene rappresentato; da Vincent Van Gogh a Pisanello, Frida Kahlo e molti altri...

Ma non solo i grandi pittori di un tempo, anche acquerellisti di oggi rappresentano la farfalla nella sua eleganza adagiata sui fiori che più ama.

Per quanto riguarda la moda invece, si ammirano **abiti, kimono, gioielli e accessori** di stilisti e moderni creativi.

Anche nell'arte della tavola troviamo la farfalla, non solo su piatti, porcellane e tovaglie, ma anche torte e dolci vengono realizzati ricordandone la forma.

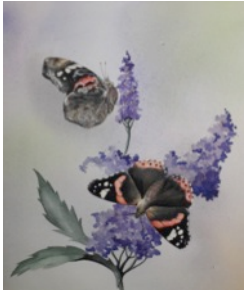

Acquerelli



Abiti



Gioielli



Accessori



Servizi da tavola

PER I BAMBINI

I bambini trovano allestimenti a loro dedicati, fra cui uno dedicato alla filastrocca **“La Vispa Teresa”** del poeta Luigi Salier scritta nel 1850.

La scenografia ricostruisce la vicenda di una bambina appassionata di farfalle che insegue tra i fili d'erba con l'intento di catturarle per ammirarne i colori ma... alla fine le libera e le ammira in volo.

Con questo allestimento si intende dare un messaggio educativo ai bambini sul rispetto degli animali.



INTRATTENIMENTI PER GRANDI E PICCINI

Accanto alla passeggiata nel parco tra i colori dei tulipani, ogni anno la manifestazione propone anche **eventi e intrattenimenti per grandi e piccoli**, come la tradizionale **caccia alle uova di cioccolato** nel parco (organizzata nella giornata di Pasquetta) che attira ogni anno centinaia di bambini e laboratori didattici come **“Les papillon! - animi leggiadri tra colori e mimetismo”** per imparare a conoscere meglio le farfalle, argomento collaterale di questa edizione. E' allestito inoltre un percorso dedicato agli scoiattoli e al loro cibo preferito: la nocciola, prodotto tipico del territorio circostante.

Un'apprezzata **zona shopping** propone eccellenze del territorio, prodotti stagionali dei produttori agricoli, mieli e marmellate artigianali, delizie gastronomiche, vini doc, cosmetici naturali, tessuti e articoli per la casa e poi piante, fiori e prodotti per rinnovare il giardino o il terrazzo.

Inoltre, per permettere ad ognuno di trascorrere una **divertente e serena giornata all'aperto con tutta la famiglia**, nelle antiche scuderie del Castello è allestito un **bar-ristorante** che propone menu a prezzo fisso, piatti freddi e caldi, panini e molto altro. Sono presenti zone pic-nic attrezzate con tavoli e sedie (nel parco e al coperto) e nei dintorni di Pralormo ristoranti convenzionati in occasione dell'evento.

Per gli amici a quattro zampe, ciotole d'acqua fresca e un vero Dog Bar nel parco.



Intrattenimenti per grandi e piccoli



Zona shopping



Zona “Dog Bar”



Area pic-nic

MESSER TULIPANO AL CASTELLO DI PRALORMO

Via Umberto I 26 10040 Pralormo TO www.castellodipralormo.com - info@castellodipralormo.com

Segreteria: CONSOLATA PRALORMO DESIGN via Bicocca 9 10133 Torino 011.884870-8140981 messertulipano@gmail.com

PROGETTI E INIZIATIVE PARTICOLARI

Ogni anno Messer Tulipano ospita e dà visibilità a realtà impegnate nell'affrontare problematiche sociali e l'importante attuale tematica della sostenibilità ambientale.

Nel 2020 è data visibilità a:

-**Agroinnova**, Centro di Competenza per l'Innovazione in campo agro-ambientale dell'Università di Torino, che nel 2020 organizza il Festival Plant Health con una serie di convegni per promuovere l'importanza di avere delle piante sane e sicure per l'agricoltura, l'alimentazione e l'ambiente.

-**UNICEF**, il Fondo delle Nazioni Unite per l'Infanzia, la cui missione è tutelare e promuovere i diritti dei bambini in tutto il mondo e di contribuire al miglioramento delle loro condizioni di vita.

Durante l'evento, il Castello di Pralormo offre uno spazio a UNICEF per promuovere le proprie iniziative e per presentare, oltre alla Pigotta tradizionale, una nuova edizione della nota bambola di pezza ispirata al personaggio Messer Tulipano, un gentiluomo olandese del 1600, ideata dagli studenti del corso Triennale in Illustrazione dell'Istituto Europeo di Design di Torino.

-**Ente di gestione delle aree protette delle Alpi Cozie**, presente con uno stand informativo sul grande lavoro svolto per la tutela e la gestione di un vasto patrimonio naturale, paesaggistico e culturale che comprende quattro Parchi naturali e due Riserve naturali speciali.

Inoltre, la zona dedicata alla mostra sulle farfalle è completata da alcuni testi e immagini tratte dal Calendario 2020 delle Aree Protette Alpi Cozie.

In questi 20 anni Messer Tulipano è cresciuto ed ha raggiunto una rinomanza internazionale anche grazie a numerosi riconoscimenti ricevuti in questi anni: un attestato di eccellenza dalla commissione del **Chelsea Flower Festival** di Londra nel 2006. Un invito nel 2015 a **Clarence House dal Principe Carlo d'Inghilterra** a rappresentanza, con una ristretta delegazione, dei Grandi Giardini Italiani. Dal 2017, a seguito della nomina a "Riserva della Biosfera CollinaPo" dell'area di Pralormo, Messer Tulipano risulta inserito nell'ambito paesaggistico di grande valore dell'**area UNESCO CollinaPo** e ne condivide le politiche di sostenibilità ambientale e di tutela dell'identità locale. L'assegnazione del riconoscimento "**Spiga Verde 2019**" da parte della Foundation for Environmental Education (fondazione danese che promuove anche il noto programma "Bandiera Blu") al Comune di Pralormo per la qualità della vita dell'intera comunità, dovuto anche grazie alla valorizzazione delle aree naturalistiche del parco del Castello di Pralormo e all'evento Messer Tulipano. Infine recentemente, in occasione del World Tulip Summit 2019 a L'Aia in Olanda, il Castello di Pralormo e Messer Tulipano sono stati inseriti nel **Circuito Mondiale dei Giardini di Tulipani** di cui fanno parte solo 80 giardini nel mondo, selezionati dalla World Tulip Society.

Apertura: dal 28 marzo al 1° maggio 2020. **Orario:** lunedì/venerdì 10-18, sabato/domenica/festivi 10-19

Informazioni: Tel. 011 884870 / 011 8140981 - www.castellodipralormo.com - messertulipano@gmail.com

MESSER TULIPANO è aperto anche in caso di pioggia!

MESSER TULIPANO AL CASTELLO DI PRALORMO

Via Umberto I 26 10040 Pralormo TO www.castellodipralormo.com - info@castellodipralormo.com

Segreteria: CONSOLATA PRALORMO DESIGN via Bicocca 9 10133 Torino 011.884870-8140981 messertulipano@gmail.com

IL CASTELLO DI PRALORMO

MESSER TULIPANO si svolge nel parco storico del castello di Pralormo, fortezza medievale trasformata nel corso dei secoli in una piacevole residenza, immersa in una tenuta che comprende il parco storico, il giardino fiorito, le pertinenze (l'Orangerie, antica serra per gli agrumi, e la Castellana, imponente fabbricato rurale) e l'azienda agricola, tuttora gestita dalla famiglia anche allo scopo di preservare il paesaggio circostante.

Proprietario attuale del Castello è il conte Filippo Beraudo di Pralormo che con la moglie Consolata ha avviato un costante e appassionato percorso di recupero e valorizzazione con aperture al pubblico i cui proventi vengono utilizzati proprio per l'attività di restauro.

Ogni anno il Castello propone un programma ricco di iniziative:

- In occasione di MESSER TULIPANO inaugura la nuova **stagione di aperture al pubblico del Castello** che propone **due diversi itinerari**.

○ LA VITA QUOTIDIANA IN UN'ANTICA DIMORA

Il Castello è visitabile dall'inizio della primavera all'autunno inoltrato con un percorso alla scoperta della vita quotidiana in un'antica dimora sabauda: dalle cantine alle dispense, dai fruttai al salone dedicato ai sistemi per illuminare e scaldare la dimora, dalla stanza dei domestici allo studio del Mastro di casa, dalle operose cucine all'office, dalla sala da bagno al salotto della musica e poi lo studio del Ministro, la camera dei bambini, la sala da pranzo completamente allestita e il salone d'onore dove sembrano ancora risuonare i passi dei ballerini.

(www.castellodipralormo.com/le-visite-del-castello/)



○ IL TRENINO DEL CONTE

Visite guidate in una delle torri del castello dove è conservato un grande stupefacente impianto d'epoca, che occupa tre sale, su cui viaggiano treni in scala 0 tra paesaggi dipinti sulle pareti, gallerie scavate nei muri, stazioni passeggeri ricche di dettagli, atmosfere futuriste, e un colossale scalo merci. Nelle sale sono inoltre esposti documenti, cartografie e una imponente collezione di trenini a molla del periodo 1895-1914. (www.castellodipralormo.com/visite-al-trenino-del-conte/)



MESSER TULIPANO AL CASTELLO DI PRALORMO

Via Umberto I 26 10040 Pralormo TO www.castellodipralormo.com - info@castellodipralormo.com

Segreteria: CONSOLATA PRALORMO DESIGN via Bicocca 9 10133 Torino 011.884870-8140981 messertulipano@gmail.com

➤ **Dal 28 marzo al 29 novembre 2020: PROGRAMMI PER LE SCUOLE**

Programmi didattici per scuole materne, elementari, medie inferiori e superiori: **natura e storia, manualità e creatività**. I laboratori, abbinati alla visita del parco e del castello, si propongono di sensibilizzare i bambini all'osservazione e al rispetto della natura, stimolando manualità e creatività con percorsi che attraverso il gioco trasformino le esperienze in conoscenza e curiosità. (www.castellodipralormo.com/didattica/)



➤ **Tutto l'anno: OSPITALITA' NELLE CASE DELLA GIARDINIERA**

Nel parco storico del castello vi sono eleganti pertinenze a disposizione per matrimoni ed eventi, e alcune affascinanti e accoglienti "Rural Suites", lungo il muro di cinta, la cui recente ristrutturazione dà la possibilità di risiedere negli ambienti un tempo abitati dalle persone che lavoravano per il Castello. Ogni appartamento è infatti tematizzato sul personaggio che vi abitava e quindi sul mestiere che faceva. Gli arredi e gli oggetti sono tutti originali d'epoca, erano conservati nelle soffitte del Castello ed ora sono tornati nei luoghi d'origine e vivono una nuova vita. (www.lecasedellagiardiniera.it)



MESSER TULIPANO AL CASTELLO DI PRALORMO

Via Umberto I 26 10040 Pralormo TO www.castellodipralormo.com - info@castellodipralormo.com

Segreteria: CONSOLATA PRALORMO DESIGN via Bicocca 9 10133 Torino 011.884870-8140981 messertulipano@gmail.com

INFORMAZIONI UTILI

MESSER TULIPANO

Apertura: tutti i giorni dal 28 marzo al 1 maggio 2020

Orario: lunedì/venerdì 10-18, sabato/domenica/festivi 10-19

Ingresso: € 10,00 intero / € 87,00 gruppi prenotati e convenzioni / € 5,00 bambini da 4 a 12 anni / gratuito fino a 4 anni

CASTELLO DI PRALORMO

Apertura: Per visitatori singoli tutti i giorni dal 28 marzo al 1 maggio 2020. Tutte le domeniche dal 3 maggio al 29 novembre 2020 (escluso agosto);

Per gruppi oltre le 15 persone tutti i giorni dal 28 marzo al 29 novembre 2020 (escluso agosto).

Orario: 10-18 (sabato/domenica/festivi durante Messer Tulipano 10-19)

Ingresso: Itinerario “Vita quotidiana in un’antica dimora”:

€ 9,00 intero / € 8,00 gruppi prenotati e convenzioni / € 7,00 gruppi prenotati nei giorni feriali / € 5,00 bambini da 4 a 12 anni / gratuito fino a 4 anni

Itinerario “Il trenino del Conte”:

€ 12,00 intero / € 10,00 convenzioni / € 8,00 bambini dai 6 ai 12 anni (la visita sotto i 6 anni è sconsigliata)

Visita abbinata Castello + “Il Trenino del Conte”:

€ 15,00 intero / € 10,00 bambini dai 6 ai 12 anni (la visita sotto i 6 anni è sconsigliata).

Sconti non cumulabili

Informazioni e prenotazioni: Tel. 011 884870 - 8140981 – info@castellodipralormo.com - www.castellodipralormo.com

“LE CASE DELLA GIARDINIERA”

Apertura: tutto l’anno

Informazioni e prenotazioni: Tel. 011 884870 - 8140981 - info@lecasedellagiardiniera.it - www.lecasedellagiardiniera.it

MESSER TULIPANO AL CASTELLO DI PRALORMO

Via Umberto I 26 10040 Pralormo TO www.castellodipralormo.com - info@castellodipralormo.com

Segreteria: CONSOLATA PRALORMO DESIGN via Bicocca 9 10133 Torino 011.884870-8140981 messertulipano@gmail.com