



# MESSER TULIPANO

al Castello di Pralormo

**XXI EDIZIONE DAL 28 MARZO AL 1° MAGGIO 2020**

La grande manifestazione nel parco del castello di **Pralormo**, annuncia da 20 anni la primavera con la straordinaria fioritura di **oltre 100.000 tulipani** e narcisi. Il piantamento è sempre rinnovato nelle varietà e nel progetto-colore, ed ospita tra le tante varietà curiose, una collezione di tulipani botanici e un percorso nel sottobosco dedicato ai tulipani pappagallo, ai viridiflora, ai tulipani fior di giglio ed ai frills dalle punte sfrangiate.

La manifestazione coinvolge tutto il parco, progettato nel XIX secolo dall'architetto di corte Xavier Kurten, artefice dei più importanti parchi all'inglese delle residenze sabaude. Nei grandi prati sono state create aiuole dalle forme morbide e sinuose, progettate ponendo particolare attenzione a non alterare l'impianto storico e prospettico. Le aiuole dunque "serpeggiano" tra gli alberi secolari, mentre nel sottobosco occhieggiano ciuffi di muscari, di narcisi e di giacinti.

## LE FIORITURE DELLA XXI EDIZIONE DI MESSER TULIPANO

Fra le varietà più particolari selezionate e introdotte quest'anno: il tulipano *Sun Lover*, caratterizzato dalla sua forma somigliante ad una peonia, inizia la sua fioritura di colore giallo per poi diventare arancione, quasi rosso; il tulipano *Pink Lady* dal delicato colore rosa a fiore aperto; i *Lily Flower*, un mix di tulipani caratterizzati da steli alti e petali a punta di colore rosso, viola, bianco e arancione; Il gruppo dei *Viridiflora*, caratterizzati da petali a tinta unita di vari colori con una fiammatura di colore verde, come se le foglie proseguissero sui petali; il tulipano nero *Queen of night*, protagonista di racconti incredibili, che evoca sempre fascino e mistero; il tulipano *Mata Hari*, bianco screziato di rosa alto quasi 70 centimetri; il gruppo dei tulipani *Famiglietta* la cui particolarità è la fioritura a mazzetti, il tulipano *Pappagallo* dai petali movimentati; il tulipano *Shirley*, che sboccia color avorio poi si tinge di color violetto sul bordo dei petali e infine diventa completamente viola.



*Tulipano Sun Lover*

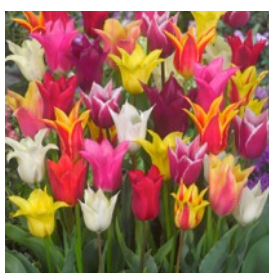

*Tulipani Lily Flower*

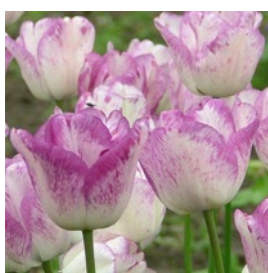

*Tulipano Shirley*



*Tulipano Pink Lady*



*Tulipano Mata Hari*

## "LE FARFALLE"

Ogni anno accanto al nuovo piantamento e al parco fiorito viene affiancato un **argomento collaterale** che si sviluppa e si presenta all'interno del padiglione denominato "Orangerie".

Per la XXI edizione è stato scelto come tema collaterale quello delle "**FARFALLE**".

Infatti, all'ingresso del parco una **grande aiuola a forma di farfalla, realizzata con più di 300 violette**, accoglie i visitatori.

A sviluppare questo argomento sono coinvolti quindi studiosi, esperti, Musei, ma anche creativi fra cui stilisti ed artisti.

Un'attenzione particolare viene dedicata alle piante solitamente frequentate dalle farfalle, ai cibi di cui quest'ultime si nutrono e al significato dei magnifici colori di cui si vestono.

L'argomento sarà sviluppato in diverse sezioni:

## “FARFALLE DAL MONDO”

Una sezione all'interno del padiglione Orangerie è dedicata alle farfalle e alla loro provenienza.

Viene esposta la parte più rappresentativa delle collezioni di farfalle del **Museo di Storia Naturale di Carmagnola**, seguendo precise tematiche. A fianco delle specie italiane suddivise per ambienti, sono esposte alcune delle specie tropicali più identificative, affiancate da curiosità e notizie che le riguardano.

Si ammira la specie più grande del pianeta, la farfalla cobra, la farfalla cometa, la farfalla ricordata da Kipling nel libro della jungla, quella del bagno penale della Cayenna di Papillon, quella dedicata alla regina Elena di Spagna e altre legate a miti e leggende. Viene affrontato il tema dell'importanza delle collezioni museali come ricerca e come documentazione, esponendo alcune teche, con spiegazioni inerenti la differenziazione delle specie dovuta all'isolamento geografico dei continenti.



*Farfalla Cobra - Asia*



*Farfalla Ornithoptera priamus - Asia e Australia*

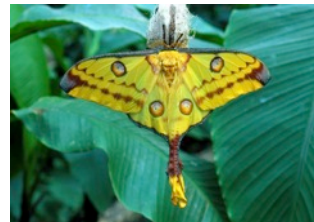

*Farfalla cometa - Africa*

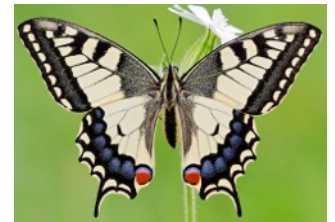

*Farfalla Papilio-machaon- Italia*

## I RICERCATORI DI FARFALLE

Uno dei salotti all'interno del padiglione Orangerie è dedicato ai ricercatori, del passato ma anche del presente, appassionati di questo meraviglioso lepidottero.

Una delle curiosità è che uno dei più importanti studiosi di farfalle della storia fu una donna: **Maria Sibylla Merian**; entomologa ed artista tedesca che nel XVII secolo si interessò con grande passione allo studio degli insetti, alla metamorfosi del bruco e della farfalla, illustrando i suoi testi con meravigliosi dipinti. Fu la prima donna nella storia della scienza a viaggiare fino in Sud America (in particolare nel Suriname) per poter osservare da vicino le farfalle e portare in Olanda un'incredibile collezione di fiori, insetti e altri reperti naturali mai visti prima.

Si può considerare erede di Sibylla Merian **Giada Gaiotto**, una giovane ragazza appassionata di farfalle ed insetti, che non solo cerca e studia la loro natura, ma le immortala in bellissime fotografie che si possono ammirare all'interno dell'Orangerie, corredate dal **vero esemplare esposto in teche di vetro**. In particolare sono presenti le **farfalle mimetiche**, che straordinariamente assumono il colore della foglia o del tronco su cui si posano per difendersi dai predatori.

Una sezione dell'esposizione inoltre viene dedicata alla ricerca sul campo nelle zone tropicali cui l'entomologo del Museo di Storia Naturale di Carmagnola ha preso parte, raccogliendo esemplari nelle foreste di Africa, Australia e Sudamerica, con esposizione di materiali e attrezzature utilizzati in queste spedizioni, con anche immagini riguardanti altre spedizioni in cui i ricercatori hanno vissuto sul tetto della foresta in cima agli alberi, in Cameroun, Gabon, Madagascar e Panama.



*Maria Sibylla Merian*



*Esposizione di farfalle*



*Foto Giada Gaiotto*

*Inachis Io*

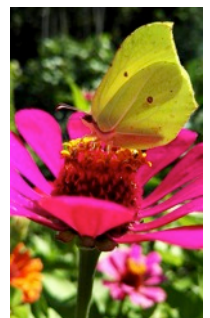

*Foto Giada Gaiotto*

*Gonepteryx rhamni*

## MESSER TULIPANO AL CASTELLO DI PRALORMO

Via Umberto I 26 10040 Pralormo TO [www.castellodipralormo.com](http://www.castellodipralormo.com) - [info@castellodipralormo.com](mailto:info@castellodipralormo.com)

Segreteria: CONSOLATA PRALORMO DESIGN via Bicocca 9 10133 Torino 011.884870-8140981 [messertulipano@gmail.com](mailto:messertulipano@gmail.com)



## LA FARFALLA NELLA MODA E NELL'ARTE

Simbolo di libertà e rinascita, la farfalla è uno dei soggetti più amati da artisti e stilisti.

In una sezione del padiglione Orangerie infatti, si ammirano riproduzioni di **alcuni dei dipinti più famosi** in cui questo lepidottero viene rappresentato; da Vincent Van Gogh a Pisanello, Frida Kahlo e molti altri...

Ma non solo i grandi pittori di un tempo, anche acquerellisti di oggi rappresentano la farfalla nella sua eleganza adagiata sui fiori che più ama.

Per quanto riguarda la moda invece, si ammirano **abiti, kimono, gioielli e accessori** di stilisti e moderni creativi.

Anche nell'arte della tavola troviamo la farfalla, non solo su piatti, porcellane e tovaglie, ma anche le torte e i dolci vengono realizzati ricordandone la forma.

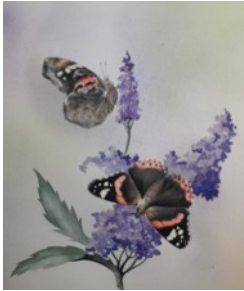

Acquerelli



Abiti



Gioielli



Accessori



Servizi da tavola

## PER I BAMBINI

I bambini trovano allestimenti a loro dedicati, fra cui uno dedicato alla filastrocca **'La Vispa Teresa'** del poeta Luigi Salier scritta nel 1850.

La scenografia ricostruisce la vicenda di una bambina appassionata di farfalle; le insegue tra i fili d'erba con l'intento di catturarle per ammirarne i colori ma... alla fine le libera e le ammira in volo.

Con questo allestimento si intende dare un messaggio educativo ai bambini sul rispetto degli animali.



## INTRATTENIMENTI PER GRANDI E PICCINI

Accanto alla passeggiata nel parco tra i colori dei tulipani, ogni anno la manifestazione propone **esposizioni a tema, allestimenti, eventi e intrattenimenti per grandi e piccoli**, come la tradizionale **caccia alle uova di cioccolato** nel parco (organizzata nella giornata di Pasquetta) che attira ogni anno centinaia di bambini e laboratori didattici.

Un'apprezzata **zona shopping** propone eccellenze del territorio, prodotti stagionali dei produttori agricoli, mieli e marmellate artigianali, delizie gastronomiche, vini doc, cosmetici naturali, tessuti e articoli per la casa e poi piante, fiori e prodotti per rinnovare il giardino o il terrazzo.

Inoltre, per permettere ad ognuno di trascorrere una **divertente e serena giornata all'aperto con tutta la famiglia**, il parco offre panchine per riposarsi e fare picnic, una caffetteria ristorante ed infine nel parco, per gli amici a quattro zampe, ciotole d'acqua fresca e un vero Dog Bar.



Intrattenimenti per grandi e piccoli



Zona shopping



Zona "Dog Bar"



Area pic-nic

**MESSER TULIPANO AL CASTELLO DI PRALORMO**

Via Umberto I 26 10040 Pralormo TO [www.castellodipralormo.com](http://www.castellodipralormo.com) - [info@castellodipralormo.com](mailto:info@castellodipralormo.com)

Segreteria: CONSOLATA PRALORMO DESIGN via Bicocca 9 10133 Torino 011.884870-8140981 [messertulipano@gmail.com](mailto:messertulipano@gmail.com)

Ogni anno Messer Tulipano ospita anche progetti e iniziative particolari. Nel 2020 è data visibilità ad AGROINNOVA, Centro di Competenza per l'Innovazione in campo agro-ambientale dell'Università di Torino, che nel 2020 organizzerà il Festival Plant Health con una serie di convegni per promuovere l'importanza di avere delle piante sane e sicure per l'agricoltura, l'alimentazione e l'ambiente. Infine è ospitato il Fondo delle Nazioni Unite per l'infanzia UNICEF, la cui missione è tutelare e promuovere i diritti dei bambini in tutto il mondo e di contribuire al miglioramento delle loro condizioni di vita.

In questi 20 anni Messer Tulipano è cresciuto ed ha raggiunto una rinomanza internazionale anche grazie a numerosi riconoscimenti ricevuti in questi anni, tra cui un attestato di eccellenza dalla commissione del **Chelsea Flower Festival** di Londra nel 2006, un invito nel 2015 a **Clarence House dal Principe Carlo d'Inghilterra** a rappresentanza, con una ristretta delegazione, dei Grandi Giardini Italiani, l'assegnazione a Pralormo di "**Spiga Verde 2019**" per la qualità della vita dell'intera comunità, dovuto anche grazie alla valorizzazione delle aree naturalistiche del parco del Castello di Pralormo e soprattutto all'evento Messer Tulipano. Inoltre recentemente il Castello di Pralormo e Messer Tulipano sono stati inseriti nel **Circuito Mondiale dei Giardini di Tulipani** selezionati dalla World Tulip Society in occasione del World Tulip Summit 2019 a L'Aia in Olanda.

## VISITE GUIDATE

In occasione di MESSER TULIPANO si inaugura anche la nuova stagione di aperture al pubblico del castello che propone due diversi itinerari, dedicati rispettivamente alla vita quotidiana in un'antica dimora tra cantine, cucine e camere da pranzo, ricette, attrezzature e aneddoti, e ad un plastico ottocentesco sul quale corrono trenini d'epoca in miniatura, attraversando gallerie scavate nei muri, stazioni, paesaggi e scali merci.



Le grandi cucine del Castello



Il salotto blu all'interno del Castello



Un particolare del "Trenino del Conte"

**Apertura:** dal 28 marzo al 1° maggio 2020. **Orario:** lunedì/venerdì 10-18, sabato/domenica/festivi 10-19

**Informazioni:** Tel. 011 884870 / 011 8140981 - [www.castellodipralormo.com](http://www.castellodipralormo.com) - [messertulipano@gmail.com](mailto:messertulipano@gmail.com)

MESSER TULIPANO è aperto anche in caso di pioggia!

**MESSER TULIPANO AL CASTELLO DI PRALORMO**

Via Umberto I 26 10040 Pralormo TO [www.castellodipralormo.com](http://www.castellodipralormo.com) - [info@castellodipralormo.com](mailto:info@castellodipralormo.com)

Segreteria: CONSOLATA PRALORMO DESIGN via Bicocca 9 10133 Torino 011.884870-8140981 [messertulipano@gmail.com](mailto:messertulipano@gmail.com)