



# MESSER TULIPANO

al Castello di Pralormo

XXV EDIZIONE DAL 29 MARZO AL 1 MAGGIO 2025

## Consolata Pralormo racconta:

la grande manifestazione nel parco del castello di **Pralormo**, **compie 25 ANNI!**

Il piantamento, di **oltre 130.000 tulipani**, è sempre rinnovato nelle varietà e nel progetto-colore, ed ospita tra le tante varietà curiose, una collezione di tulipani botanici ma anche un percorso nel sottobosco dedicato ai tulipani conosciuti già dal 1600, come le varietà botaniche che possono considerarsi le "antenate" dei tulipani. Si tratta di tulipani che nascono nei boschi, soprattutto in Asia ed in genere sono alti solo dai 15 ai 20 cm, con foglie sottili.

La manifestazione coinvolge tutto il parco, progettato nel XIX secolo dall'architetto di corte Xavier Kurten, artefice dei più importanti parchi all'inglese delle residenze sabaude e in Piemonte. Nei grandi prati sono state create aiuole dalle forme morbide e sinuose, progettate ponendo particolare attenzione a non alterare l'impianto storico originario. Le aiuole dunque "serpeggiano" tra gli alberi secolari, mentre nel sottobosco occhieggiano ciuffi di muscari, di narcisi e di giacinti.

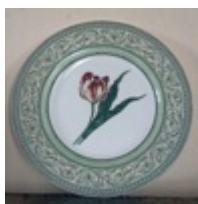
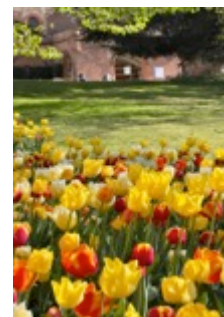
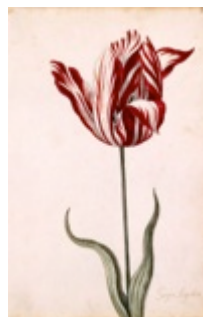

Quest'anno si rievocheranno le 25 edizioni con i loro temi particolari.

Sarà sviluppata **la storia del tulipano**, partendo dal 1600, quando in Olanda scoppiò la "febbre del tulipano" con costi altissimi per ogni bulbo, che valeva come un casa...infatti gli olandesi si indebitarono per comprarli alle aste.

Questa follia durò fino al 1630 circa... poi di colpo finì l'interesse per questo fiore e ci fu il primo fallimento finanziario europeo (il Sole 24 Ore parla sovente

di questo fenomeno).

Un'introduzione storica racconterà la vera origine del tulipano in Asia, in particolare in Turchia, in Mongolia e poi in Europa.



**MESSER TULIPANO AL CASTELLO DI PRALORMO**

Via Umberto I 26 10040 Pralormo TO [www.castellodipralormo.com](http://www.castellodipralormo.com) - [info@castellodipralormo.com](mailto:info@castellodipralormo.com)

Segreteria: CONSOLATA PRALORMO DESIGN via Bicocca 9 10133 Torino 011.884870-8140981 [messertulipano@gmail.com](mailto:messertulipano@gmail.com)



Oltre ai più di 130.000 tulipani nel parco quest'anno sono previste alcune **varietà "speciali"** piantate in cassette olandesi per poterli ammirare da vicino: il tulipano a *'fior di giglio'*, dal gambo sottile e con i petali appuntiti; quelli **"viridiflora"** con le fiammature verdi (sembra che sia il gambo verde a proseguire sui petali dai vari colori); i tulipani *"famiglietta"* a mazzetto su un unico stelo; i *'parroquet'*, dal gambo movimentato e i petali spettinati; i *'frills'* con i petali frastagliati e anche quelli che durante la fioritura fanno le "mutazioni di colore".

Un bosco sarà dedicato ai narcisi di tante varietà.

Accanto ad uno dei laghetti un "fiume" di **muscari blu** che simulerà l'acqua... **pervinche blu** ai bordi dello stagno dove abitano le rane che io definisco "dive del crepuscolo", perché cantano solo alla sera.

Tutto questo è nel grande parco recintato.

All'interno dell'Orangerie un percorso dedicato alla **storia del tulipano**, partendo dalle terre di origine, Turchia, India e Cina per giungere all'Olanda ed al personaggio del medico olandese Nicolaes "Claes" Pietersz, impazzito per il tulipano tanto da cambiare il proprio cognome in "Doctor Tulp".

Io rimasi talmente impressionata che decisi di rievocarlo inventando "Messer Tulipano" e raccontando che ogni anno lui torna al Castello di Pralormo per fare rifiorire il parco!

Quest'anno apriremo il cancello verso l'Azienda Agricola dove su una collinetta ho sparso i bulbi in modo naturalistico e i visitatori potranno fare i picnic fra i tulipani accanto ad un vialetto di **ciliegi giapponesi** che in aprile sono fioriti come "nuvole rosa".



Nella **serra antica**, arrivata da Parigi eseguita dai Fratelli Lefevre nel 1890, si ammirerà una collezione di orchidee e nel piccolo giardino su cui si affaccia la serra il tulipano nero *"Queen of the night"* che suscita sempre curiosità e che io pianto insieme a tulipani bianchi e ai tulipani rosa.

Infine, in un bosco ci sarà il viale degli uccellini dedicato ai bambini che scopriranno le specie di uccelli che vivono indisturbati nel nostro grande parco: si racconta cosa mangiano, che nidi fanno e si potrà leggere una fiabetta illustrata presa dalla nostra biblioteca del Castello che contiene libri dal 1400 e anche una bella collezione di libri per l'infanzia dal 1800 con illustrazioni e testi che hanno affascinato generazioni di bambini della nostra famiglia e sicuramente contribuito a "sviluppare la creatività"..



#### MESSER TULIPANO AL CASTELLO DI PRALORMO

Via Umberto I 26 10040 Pralormo TO [www.castellodipralormo.com](http://www.castellodipralormo.com) - [info@castellodipralormo.com](mailto:info@castellodipralormo.com)

Segreteria: CONSOLATA PRALORMO DESIGN via Bicocca 9 10133 Torino 011.884870-8140981 [messertulipano@gmail.com](mailto:messertulipano@gmail.com)

## Oltre a tutto ciò....

Un'apprezzata **zona shopping** propone eccellenze del territorio, prodotti stagionali dei produttori agricoli, mieli e marmellate artigianali, delizie gastronomiche, vini doc, cosmetici naturali, tessuti e articoli per la casa e poi piante, fiori e prodotti per rinnovare il giardino o il terrazzo.

Inoltre, per permettere ad ognuno di trascorrere una **divertente e serena giornata all'aperto con tutta la famiglia** è allestito un **bar-ristorante** che propone menu, piatti freddi e caldi, panini e molto altro. Sono presenti inoltre zone picnic nel parco, mentre nel paese di Pralormo è possibile degustare e acquistare i prodotti delle cascine dei dintorni. Inoltre la Proloco propone vari menu a base di specialità del territorio.

Per gli amici a quattro zampe, ciotole d'acqua fresca e un vero **Dog Bar** nel parco.

**Per i bambini:** percorsi nel parco e allestimenti dedicati.

Ogni anno inoltre, Messer Tulipano ospita e dà visibilità a realtà impegnate nell'affrontare problematiche sociali e l'importante attuale tematica della sostenibilità ambientale. Tra queste Specchio dei Tempi.



## VISITE DEL CASTELLO

In occasione di MESSER TULIPANO inaugura anche la nuova stagione di **aperture al pubblico dell'interno del castello** che propone **due itinerari**: uno dedicato alla **vita quotidiana in un'antica dimora** tra cantine, cucine, camere da pranzo e saloni d'onore e uno al **Trenino del Conte**, uno stupefacente impianto d'epoca in miniatura, che occupa tre sale, su cui viaggiano treni in scala 0 tra paesaggi dipinti sulle pareti, gallerie scavate nei muri e un interessante scalo merci. Gli attuali proprietari, la famiglia Beraudo di Pralormo, abitano fin dal 1600 il Castello con un impegno costante di tutela, restauro e conservazione.

*...Vedremo insieme le segrete del Castello, fucina dei riti quotidiani dedicati al funzionamento della grande dimora, il fuoco, l'acqua, la luce, il cibo, le stanze intrise di tradizioni e di storia di personaggi illustri; il salotto dedicato alle riunioni familiari ai giochi infantili e agli svaghi femminili; il maestoso salone evocativo di musica, danze e momenti conviviali...vissuti per più di 300 anni dalla nostra famiglia che conserva con passione e dedizione questa casa anche per accoglierVi...*

([www.castellodipralormo.com/le-visite-del-castello/](http://www.castellodipralormo.com/le-visite-del-castello/))



## OSPITALITA'

Si segnala inoltre la possibilità di pernottamento nelle **Rural Suites "Le case della Giardiniera"**, camere e appartamenti adiacenti al muro di cinta del Castello arredati con attrezzi di un tempo e arredi semplici ma evocativi della vita quotidiana delle persone che in passato lavoravano per il Castello e abitavano in questi appartamenti, come il Cocchiere, l'Erborista, il Boscaiolo, l'Ortolano e la Giardiniera.

**Apertura:** tutto l'anno

**Informazioni e prenotazioni:** Tel. 011 884870 - 8140981 - [info@lecasedellagiardiniera.it](mailto:info@lecasedellagiardiniera.it) - [www.lecasedellagiardiniera.it](http://www.lecasedellagiardiniera.it)

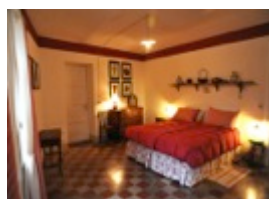
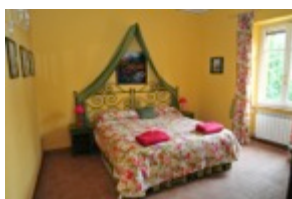

## **MESSER TULIPANO AL CASTELLO DI PRALORMO**

Via Umberto I 26 10040 Pralormo TO [www.castellodipralormo.com](http://www.castellodipralormo.com) - [info@castellodipralormo.com](mailto:info@castellodipralormo.com)

Segreteria: CONSOLATA PRALORMO DESIGN via Bicocca 9 10133 Torino 011.884870-8140981 [messertulipano@gmail.com](mailto:messertulipano@gmail.com)

# INFORMAZIONI UTILI

## MESSER TULIPANO

**Apertura:** tutti i giorni dal 29 marzo al 1 maggio 2025

**Orario:** lunedì/venerdì 10-18, sabato/domenica/festivi 10-19

**Ingresso:** € 12,00 intero / € 10,00 speciale ridotto nei giorni feriali / € 9,00 gruppi prenotati e convenzioni / € 5,00 bambini da 4 a 12 anni / gratuito fino a 4 anni

## CASTELLO DI PRALORMO

**Apertura:** Per visitatori singoli tutti i giorni dal 29 aprile al 1 maggio 2025. E a seguire, tutte le domeniche dal 4 maggio al 26 ottobre 2025 (chiuso agosto);

Per gruppi oltre le 15 persone (su prenotazione) tutti i giorni dal 30 marzo al 27 ottobre 2024 (escluso agosto).

**Orario:** 10-18 (sabato/domenica/festivi durante Messer Tulipano 10-19)

**Ingresso:** **Itinerario “Vita quotidiana in un’antica dimora”:**

Dal 29 marzo al 1 maggio: € 8,00 ridotto per tutti in occasione della manifestazione/ € 7,00 gruppi prenotati nei giorni feriali / € 5,00 bambini da 4 a 12 anni / gratuito fino a 4 anni

Dal 4 maggio al 26 ottobre: € 9,00 intero/ € 8,00 gruppi prenotati e convenzioni / € 5,00 bambini da 4 a 12 anni / gratuito fino a 4 anni

**Itinerario “Il Trenino del Conte”:**

Dal 29 marzo al 26 ottobre: € 12,00 intero / € 10,00 gruppi prenotati e convenzioni / € 8,00 bambini da 4 a 12 anni / gratuito fino a 4 anni

**Visita abbinata Castello + “Il Trenino del Conte”:**

Dal 29 marzo al 26 ottobre: € 15,00 intero / € 12,00 gruppi prenotati e convenzioni / € 10,00 bambini da 4 a 12 anni / gratuito fino a 4 anni

**Informazioni sulle modalità di prenotazione:** Tel. 011 884870 – 8140981 – [info@castellodipralormo.com](mailto:info@castellodipralormo.com) - [www.castellodipralormo.com](http://www.castellodipralormo.com)

## OSPITALITA' CASE DELLA GIARDINIERA

**Apertura:** tutto l'anno

**Informazioni e prenotazioni:** Tel. 011 884870 - 8140981 - [info@lecasedellagiardiniera.it](mailto:info@lecasedellagiardiniera.it) - [www.lecasedellagiardiniera.it](http://www.lecasedellagiardiniera.it)

**MESSER TULIPANO AL CASTELLO DI PRALORMO**

Via Umberto I 26 10040 Pralormo TO [www.castellodipralormo.com](http://www.castellodipralormo.com) - [info@castellodipralormo.com](mailto:info@castellodipralormo.com)

Segreteria: CONSOLATA PRALORMO DESIGN via Bicocca 9 10133 Torino 011.884870-8140981 [messertulipano@gmail.com](mailto:messertulipano@gmail.com)